REGIONE AUTONOMA VALLE D'AOSTA

REGION AUTONOME VALLEE D'AOSTE

COMUNE DI | COMMUNE DE

LA SALLE

VARIANTE NON SOSTANZIALE N. 4

- TESTO APPROVATO -

CARTOGRAFIA PRESCRITTIVA

P4b3	CARTOGRAFIA DELLA ZONIZZAZIONE, DEI SERVIZI E DELLA VIABILITA' DEL PRG Arbeley, Chabodin, Chafferon, Chaffery, Chavez, Chaubert, Chez Berneyton, Chez Borgne, Chez Perrod, Cotin, Croix des Prés, Echarlod, Ecours, Fawey, La Clusaz, La Fendre, Loc. Gdenon, Loc. La Crotaille, La Nalle, La Pera, La Pont, La Ruinette, La Salle, Moyes, Pralon	Scala: 1:2.000

Sindaco: Geom. Loris Salice

Tecnici incaricati: Arch. Nicoletta GALLINA

Coordinatore: Ing. Marco AVERONE - responsabile servizio tecnico - Edilizia privata comune La Salle
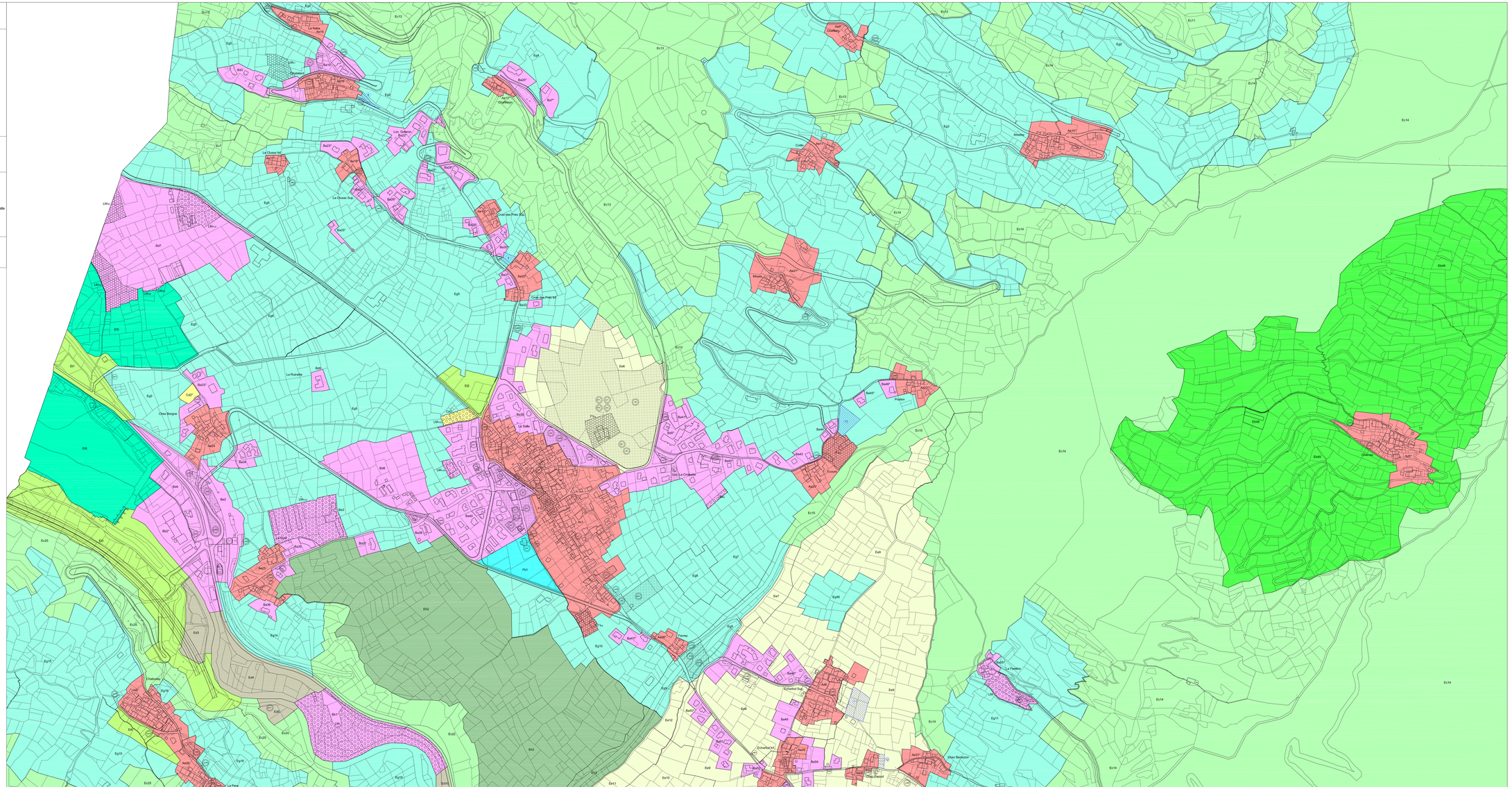
TESTO PRELIMINARE:	ADOZIONE :	APPROVAZIONE:
TESTO DEFINITIVO:	Del. C.C. n° 23 del 23/07/2020	Del. C.C. n° 7 del 12/01/2021